

## WEIHENSTEPHANER SYMPOSIUM ZUR PFLANZENVERWENDUNG

PFLANZENGESELLSCHAFTEN UND VEGETATIONS-  
BILDER ALS LEITBILD FÜR PFLANZUNGEN - AUF DEN  
SPUREN VON RICHARD HANSEN

In der Reihe „Pflanzenverwendung in der Stadt“ des Arbeitskreises Pflanzenverwendung des BdS veranstaltet die Hochschule Weihenstephan-Triesdorf (Fakultät Landschaftsarchitektur) anlässlich des 100. Geburtstages von Prof. Dr. Richard Hansen ein Symposium zur Pflanzenverwendung. Neben einem kurzen Rückblick auf sein Lebenswerk soll der Einfluss von Richard Hansen auf die aktuelle Pflanzenverwendung näher betrachtet werden - insbesondere pflanzensoziologische Einflüsse und landschaftliche Vegetationsbilder als Leitbild für Pflanzungen.

Im Foyer zum Tagungsraum gibt es eine Posterpromenade zu aktuellen Forschungsthemen in der Pflanzenverwendung.

### SPONSOREN



[www.bdla.de](http://www.bdla.de)



[www.dggl.org](http://www.dggl.org)



[www.gds-staudenfreunde.de](http://www.gds-staudenfreunde.de)



[www.lve.de](http://www.lve.de)

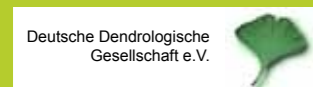

[www.ddg-web.de](http://www.ddg-web.de)



[www.karl-foerster-stiftung.de](http://www.karl-foerster-stiftung.de)

### KONTAKT

#### ANSPRECHPARTNER

Prof. Dr. Swantje Duthweiler, +49 8161 71-2839

E-Mail: [swantje.duthweiler@hswt.de](mailto:swantje.duthweiler@hswt.de)

#### DEKANAT

Hochschule Weihenstephan-Triesdorf

Fakultät Landschaftsarchitektur

Am Hofgarten 6

85354 Freising

Tel.: +49 8161 71-3657

E-Mail: [la@hswt.de](mailto:la@hswt.de)

#### TAGUNGSORT

Weihenstephaner Berg 5

A3 / Löwentorgebäude

Raum A3.406



A1 Neues Lehrgebäude

A2 Biotechnikum

A3 Löwentorgebäude

A5 Stammgebäude,  
Fakultät LA

A6 Verwaltungsgebäude,  
Student Service

A8 Bibliothek HSWT

C4 Gebäude an der Pappelallee

M Mensa TU München



## WEIHENSTEPHANER SYMPOSIUM

ZUR PFLANZENVERWENDUNG

AM 26. UND 27. OKTOBER 2012

In der Reihe "Pflanzenverwendung in  
der Stadt" des Arbeitskreises Pflanzen-  
verwendung des BdS



### INFOS ZUR VERANSTALTUNG

#### TAGUNGSORT

Weihenstephaner Berg 5

A3 / Löwentorgebäude

Raum A3.406

#### TAGUNGSBEITRAG \*

eintägig 70 €

zweitägig 130 €

Für Studierende bei Nachweis:

eintägig 20 €

zweitägig 40 €

Für Mitglieder des bdla, des DGGL, der Deutschen Dendrologischen Gesellschaft, der Karl-Foerster-Stiftung oder der Gesellschaft der Staudenfreunde:

eintägig 50 €

zweitägig 100 €

\*) Der Tagungsbeitrag umfasst die Tagungsunterlagen, Getränke und den Mittagsimbiss für den gewählten Tag, bzw. für beide Tage.

#### INFORMATIONEN ZUR ANMELDUNG

Ihre Anmeldung erfolgt online oder per Post. Trennen Sie diesen Abschnitt ab und senden Sie diesen bis 15.10.2012 unterschrieben an das Dekanat Landschaftsarchitektur.

Die Anmeldung ist verbindlich und verpflichtet zur Zahlung des Teilnahmeentgeldes nach Erhalt der Rechnung. Eine Stornierung der Anmeldung ist bis zum 15.10.2012 möglich. Bei späterer Stornierung entfällt die Erstattung des Teilnahmeentgeldes. Stornierung an [la@hswt.de](mailto:la@hswt.de).

#### ONLINEANMELDUNG

unter [www.hswt.de/ifw/weiterbildung/symposium/online-anmeldung.html](http://www.hswt.de/ifw/weiterbildung/symposium/online-anmeldung.html)

#### ÜBERNACHTUNGSMÖGLICHKEITEN

unter [www.freising.de](http://www.freising.de)

## ANMELDUNG

bis zum 15.10.2012

Hiermit melde ich mich verbindlich zur Teilnahme am Weihenstephaner Symposium zur Pflanzenverwendung am 26. und / oder 27. Oktober 2012 an.

### ABSENDER

Titel / Name, Vorname

Institution / Dienststelle

Straße, Hausnummer

PLZ, Ort

Tel. / Fax.

E-Mail

### ZUTREFFENDES BITTE ANKREUZEN

Fr. 26. Oktober  Sa. 27. Oktober

beide Tage

Normalpreis \*  Studierende \*

Mitglied bei bdla, DGGL, Deutsche Dendrologische Gesellschaft, Gesellschaft der Staudenfreunde, Karl-Foerster-Stiftung \*

Abendessen 26. Oktober (Selbstzahler 15 €)

\*) Programm und Preise siehe Rückseite. Die Teilnahmegebühr ist nach Erhalt der Rechnung zu überweisen.

Datum, Unterschrift

## PROGRAMM

### FREITAG 26.10.2012

9.00 Uhr Begrüßungskaffee  
Ausgabe der Symposiumsunterlagen

9.15 Uhr Eröffnung und Grußworte

### TEIL 1: RICHARD HANSEN

9.30 Uhr Einführung: Richard Hansen  
Prof. Dr. Swantje Duthweiler  
Fakultät Landschaftsarchitektur

10.00 Uhr Staudensichtung früher und heute  
Prof. Dr. Bernd Hertle, Fakultät Gartenbau

10.30 Uhr Richard Hansen und die Lebensbereiche der Stauden  
Dipl.-Ing. Sarah Stehr  
Diplomarbeit Universität Kassel

11.00 Uhr Pause

11.30 Uhr Begegnungen mit Richard Hansen  
Erinnerungen im Gespräch  
Dipl.-Ing. Stephan Hansen  
Christian Seiffert  
Dr. Hans Simon  
Prof. em. Urs Walser

13.00 Uhr Mittagspause

### TEIL 2: PFLANZENGESELLSCHAFTEN ALS LEITBILD FÜR PFLANZUNGEN

14.30 Uhr Einführung: Ökologische Prinzipien als Grundlage naturnaher Pflanzenverwendung  
Prof. Dr. Norbert Kühn, TU Berlin

15.15 Uhr Richard Hansen und die Pflanzenverwendung der Moderne  
Prof. Dr. Stefan Körner  
Dr. Florian Bellin-Harder  
Universität Kassel

16.00 Uhr Kaffeepause

16.30 Uhr Ruderale und temporäre Landschaften (engl.)  
Prof. Dr. Nigel Dunnett  
Universität Sheffield

17.00 Uhr Zwischen Lebensbereichen und Aspektbildnern  
Dipl.-Ing. Heiner Luz, München

17.30 Uhr Naturgarteneinflüsse in Tschechien (engl.)  
Dipl.-Ing. Adam Baros  
Akademie der Wissenschaften der Tschechischen Republik (ASCR)

18.00 Uhr Naturgarteneinflüsse in Österreich  
Prof. Dr. Sabine Plenk, BoKu Wien

18.30 Uhr Abendbuffet, Preisverleihung,  
Posterpromenade

### SAMSTAG 27.10.2012

### TEIL 3: VEGETATIONSBILDER ALS LEITBILD FÜR PFLANZUNGEN - INTERNATIONALE BEISPIELE

9.00 Uhr Einführung: Vegetationsbilder und Landschaftstypen als Leitbild für Pflanzungen  
Prof. Cassian Schmidt  
Schau- und Sichtungsgarten Hermannshof  
Hochschule RheinMain, FB Geisenheim  
Studiengang Landschaftsarchitektur

9.45 Uhr Pflanzbeispiele aus Deutschland  
Landschaftliche Pflanzungen auf Gartenbauausstellungen  
Dipl.-Ing. Petra Pelz  
Landschaftsarchitektin, Magdeburg

10.30 Uhr Kaffeepause

11.00 Uhr Pflanzbeispiele aus Nordeuropa und Nordamerika - Pflanzungen in großen Bildern (engl.)  
Piet Oudolf, Hummelo (NL)

11.45 Uhr Pflanzbeispiele aus Schweden  
Schwedische Waldtypen, amerikanische Prärien und südosteuropäische Steppen in Park und Garten (engl.)  
Dipl.-Ing. Peter Gaunitz  
Universität Alnarp (S)

12.30 Uhr Mittagspause

14.00 Uhr Pflanzbeispiele aus der Schweiz - Chancen und Grenzen von Landschaften als Leitbild  
Prof. Dr. Jean-Bernard Bächtiger  
HS Wädenswil (CH)

14.45 Uhr Pflanzbeispiele aus der Schweiz - Pflanzkonzepte zwischen landschaftlichem Vorbild und freier Interpretation  
Dipl.-Ing. Stefan Aeschlimann (CH)

15.30 Uhr Kaffeepause

16.00 Uhr Pflanzbeispiele aus England  
Staudenkonzepte für das Olympiagelände London 2012 (engl.)  
Prof. Dr. James Hitchmough  
Universität Sheffield (GB)

16.45 Uhr Pflanzbeispiele aus England - Naturnahe Pflanzungen und Naturgartenbewegung in England (engl.)  
Dr. Noel Kingsbury (GB)

17.30 Uhr Pflanzbeispiele aus China - Waldbilder für den Botanischen Garten Shanghai  
Prof. em. Christoph Valentien  
TU München

18.15 Uhr Ende der Veranstaltung mit Sekt und Selters

Text: Prof. Dr. Swantje Duthweiler  
Fakultät Landschaftsarchitektur / HSWT

