

VORTRÄGE UND EXKURSION

BIOMASSE - ENERGIEPFLANZENANBAU WANDEL EINER KULTURLANDSCHAFT ZUR INDUSTRIELANDSCHAFT ?

* ERNEUERBARE-ENERGIEN-GESETZ * NATURSCHUTZ * WIRTSCHAFTLICHKEIT * TOURISMUS

REFERENTEN

ANDREAS LEßMANN; DIPL. ING. DER LANDESPFLEGE; UNB LRA FÜRTH
WERNER KUHN; NETZWERK LEBENSRAUM FELDFLUR, GÜNTERSLEBEN
JOHANNES STROBL; BMLG BIOMASSELIEFERGESELLSCHAFT FÜRTH MBH
REINHOLD WEBER; AMT FÜR LANDWIRTSCHAFT UFF., FZ AGRARÖKOLOGIE
STEFAN HUBER; BIOIMKER NATURLAND, KÜRNACH
TOBIAS BECK; ABTEILUNGSLEITER ERNEUERBARE ENERGIEN; INFRA FÜRTH

SAMSTAG 21.09.2013 | 10:00 UHR

TREFFPUNKT:

GASTHOF SEEROSE
WEIHERSTRASSE 6
90579 LANGENZENN - HORBACH
TEL 09101 - 90 94-0

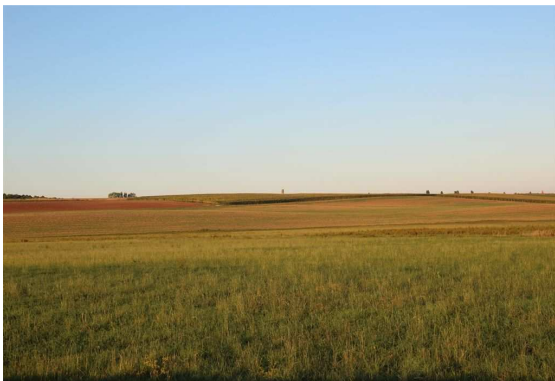

Derzeit sind tief greifende Veränderung in Natur und Landschaft zu erkennen, die natürlich auch kritische Stimmen zu den Erneuerbaren Energieformen auf den Plan rufen.

Biomasse - Problematik und mögliche Themen:

* Politische Vorgaben nach Fukushima, Erneuerbare-Energie-Gesetz (EEG) * Wirtschaftlichkeit, Subventionen, Vertragslaufzeiten, Rentabilität * Flächenbedarf, Wegstrecken, Technische Möglichkeiten, Nachhaltigkeit * Energiepflanzen: Mais, Raps, Getreide, Sorghum (Hirse), Miscanthus, Pappeln * alternative Kulturen „Energie aus Wildpflanzen“, blühende Mischpflanzungen * Landschaftsstruktur, Relief, Kulturlandschaft, Identität * Tourismus, Rad- und Wanderwege * Denkmalschutz, Bodendenkmalpflege * Bodenleben, Bodenbeschaffenheit, Bodenschutz (Zwischenkulturen?) * Pflanzenschutz, Düngung, Fruchtfolgen und Kreisläufe, Nachhaltigkeit * Wasserverfügbarkeit, Wassererneuerung, Klima * Biodiversität, Artenschutz, Artenschwund, Ernteschock (Wild, Vögel, Insekten, Fledermäuse...) * Planungsansätze, Genehmigungsverfahren, Ausgleichsmaßnahmen ...

Wenn Sie sich vorab etwas informieren möchten:

<http://de.wikipedia.org/wiki/Erneuerbare-Energien-Gesetz>

GÄSTE SIND IMMER HERZLICH WILLKOMMEN!

DGGL JAHRESTHEMA 2013 „ENERGIELANDSCHAFTEN“

10.00 Uhr Begrüßung im Gasthof Seerose

10.15 - 12.30 Uhr Vorträge und Diskussion

12.30 - 13.30 Uhr Mittagessen

Individuelle Fahrt / Bildung von Fahrgemeinschaften

14.15 Uhr Bio-Energie-Zentrum (an der B8)

der infra fürth gmbh

Seckendorfer Höhe 1

90556 Cadolzburg

Herr Tobias Beck führt durch den 72.000 m² großen Betrieb, der ca. 20 Mio. kWh/a Strom und ca. 31 Mio. kWh/a Wärme erzeugt.

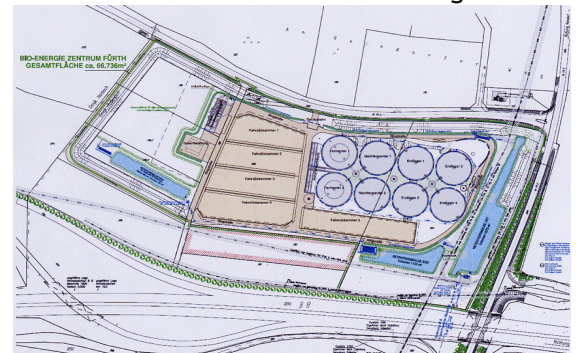

Veranstalter

DGGL Landesverband Bayern - Nord e.V.
Deutsche Gesellschaft für Gartenkunst und Landschaftskultur e. V.
Geschäftsführung c/o Büro Adler & Olesch, Lars Möller
Marienstraße 8 | 90402 Nürnberg,
Tel 0911-230897-25 | Fax 0911-230897-39
Sparkasse Mittelfranken-Süd KTO 78 58 57 | BLZ 76 45 00 00

Deutsche Gesellschaft



DGGL

für Gartenkunst und Landschaftskultur e.V.

www.dggl-nordbayern.de | info@dggl.org
für die Vorstandschaft Felicia Laue