

# DGGL Wintertreff Exkursion „Auf den Spuren der Biber“

am Sa. 16.02.2019  
ab 13.00h bis ca. 16.00h  
Start: Parkplatz an der Kirche in Reinsfeld



**DGGL**

Deutsche Gesellschaft

für Gartenkunst und Landschaftskultur e.V.

Landesverband Saar-Mosel e.V.  
c/o BGHPlan, Fleischstraße 56-60, 54290 Trier

## „Auf den Spuren der Biber“

Der Biberbeauftragte des Landkreises Trier-Saarburg, Herr Heckel, führt uns auf dieser Exkursion zu den Biberrevieren im Wadrilltal bei Reinsfeld im Hunsrück.

Der Biber war in weiten Teilen Deutschlands aufgrund von Überjagung weitgehend ausgerottet. Erst seit 1976 unterliegt er nicht mehr dem Jagdrecht. Heute ist der Biber eine vom Aussterben bedrohte und naturschutzrechtlich streng geschützte Tierart.

Nachdem im Saarland erfolgreich Biber wieder- angesiedelt wurden, war auch mit einer Ausbreitung der Biber nach Rheinland-Pfalz zu rechnen, obwohl hier keine Wiederansiedlungsprojekte durchgeführt wurden. Inzwischen hat der Biber in mehreren Regionen die Grenze nach Rheinland-Pfalz überschritten und breitet sich weiter aus. Die Zuwanderung in den Naturraum „Hochwald“ in der sich Reinsfeld befindet, erfolgte über die Täler der Löster, der Prims und der Wadrill.

Auf der Wanderung erhalten wir Informationen über die Biologie und Lebensweise der Biber. Wir werden die Spuren der Biber wie Biberbauten, Dämme, Fraßspuren, gefällte Bäume sehen und die Reaktivierung der Aue durch Biber erleben. Auch auftretende Konflikte mit anderen Landnutzern im Uferbereich und Lösungsmöglichkeiten werden erörtert.



© Fotos: J. Heckel

Treffpunkt: - siehe oben und Rückseite -

Anfahrt: Mit Privat-PKWs. Es wird versucht, Mitfahrgelegenheiten anzubieten.

Teilnehmerbeitrag für die Exkursion: DGGL-Mitglieder: 10,-- Euro, Nicht-Mitglieder: 15,-- Euro, Schüler und Studenten: 5,-- Euro (wird vor Ort eingesammelt).

Sonstiges:

Die Exkursion findet bei jedem Wetter auf unbefestigten Wanderwegen statt. Bitte an wetterangepasste Kleidung, gutes Schuhwerk und an Selbstverpflegung denken!

Nach der Exkursion möchten wir gerne noch gemeinsam im benachbarten Kell am See einkehren und bitten Sie um kurze Info, ob Sie daran teilnehmen werden.

Zur Organisationsvorbereitung wird um Voranmeldung bis zum 14. Februar 2019 gebeten unter: **[birgit.dahms@bueroernst-partner.de](mailto:birgit.dahms@bueroernst-partner.de)** oder telefonisch zwischen 8.00h-17.00h: 0651/91042-19 (Birgit Dahms / Ernst + Partner Landschaftsarchitekten)

# Wegbeschreibung zur DGGL Biber-Exkursion am Samstag, 16.Feb.2019

Karte 1: Übersicht / Lage Reinsfeld

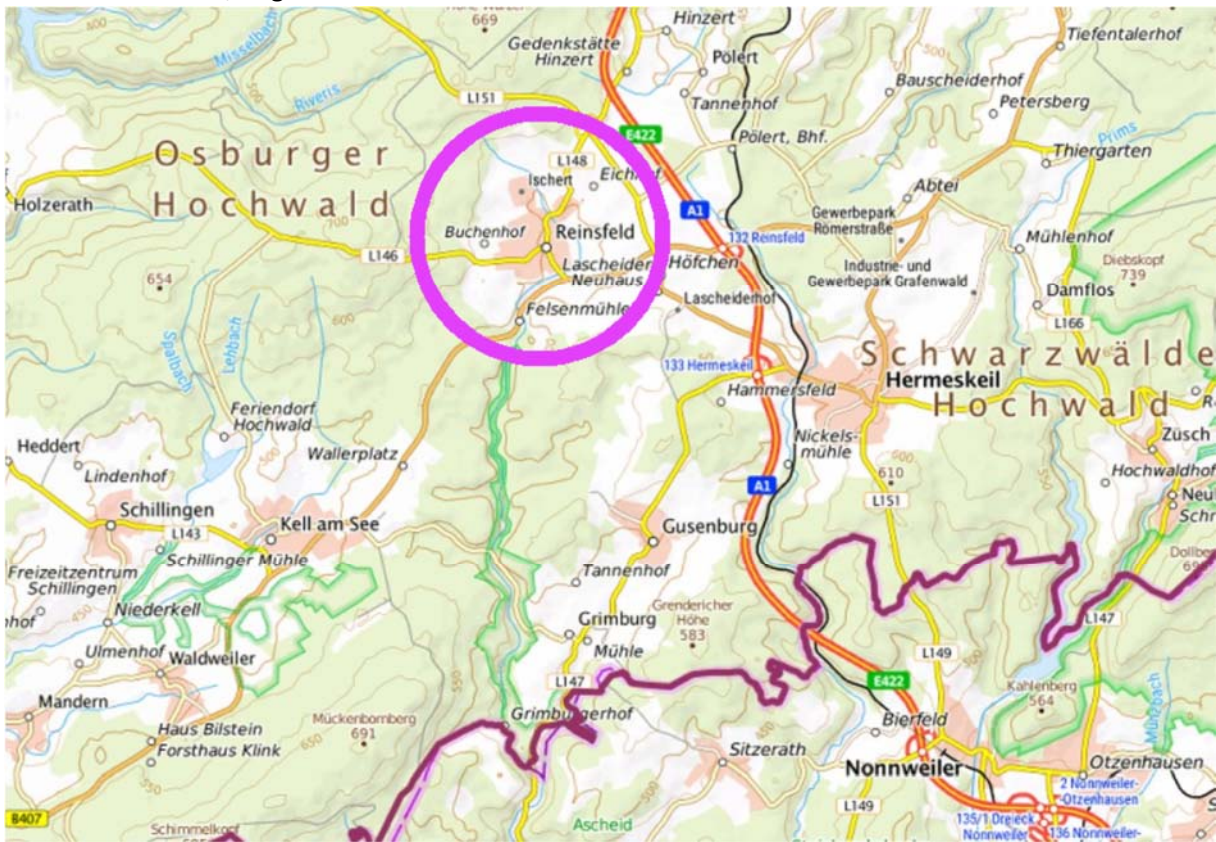

(TopPlus-Web-open, bearbeitet durch B. Dahms)

Karte 2: Darstellung des Treffpunktes (P) vor der Kirche Reinsfeld

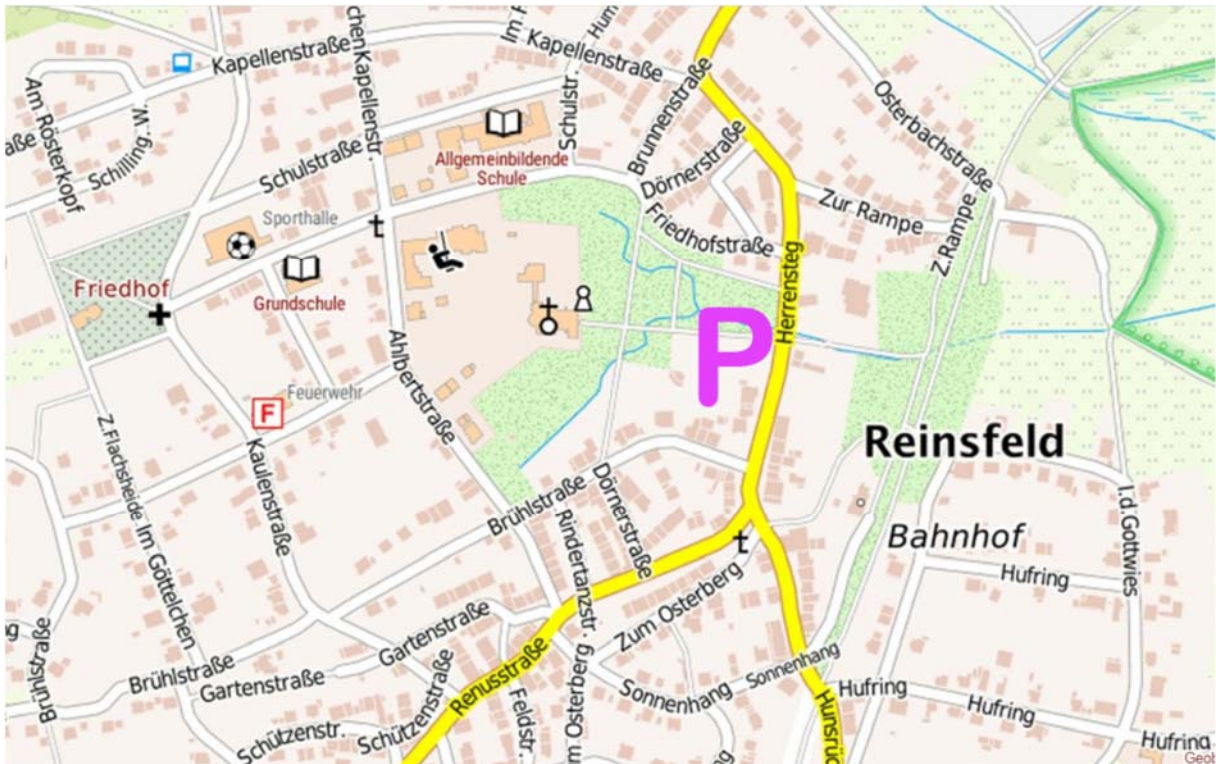

(TopPlus-Web-open, bearbeitet durch B. Dahms)