

REISEBERICHT

„NATUR UND MENSCHEN IN NICARAGUA“

REFERENT

DR. WALTER WELß

VORSITZENDER

FREUNDKREIS DES BOTANISCHEN GARTENS ERLANGEN E. V.

DIENSTAG, 20.02.2018 | 20:00 UHR
(IM ANSCHLUSS AN DIE MITGLIEDERVERSAMMLUNG)

ORT:

KULTURLADEN ZELTNERSCLOSS
GLEISHAMMERSTR. 6, 90480 NÜRNBERG

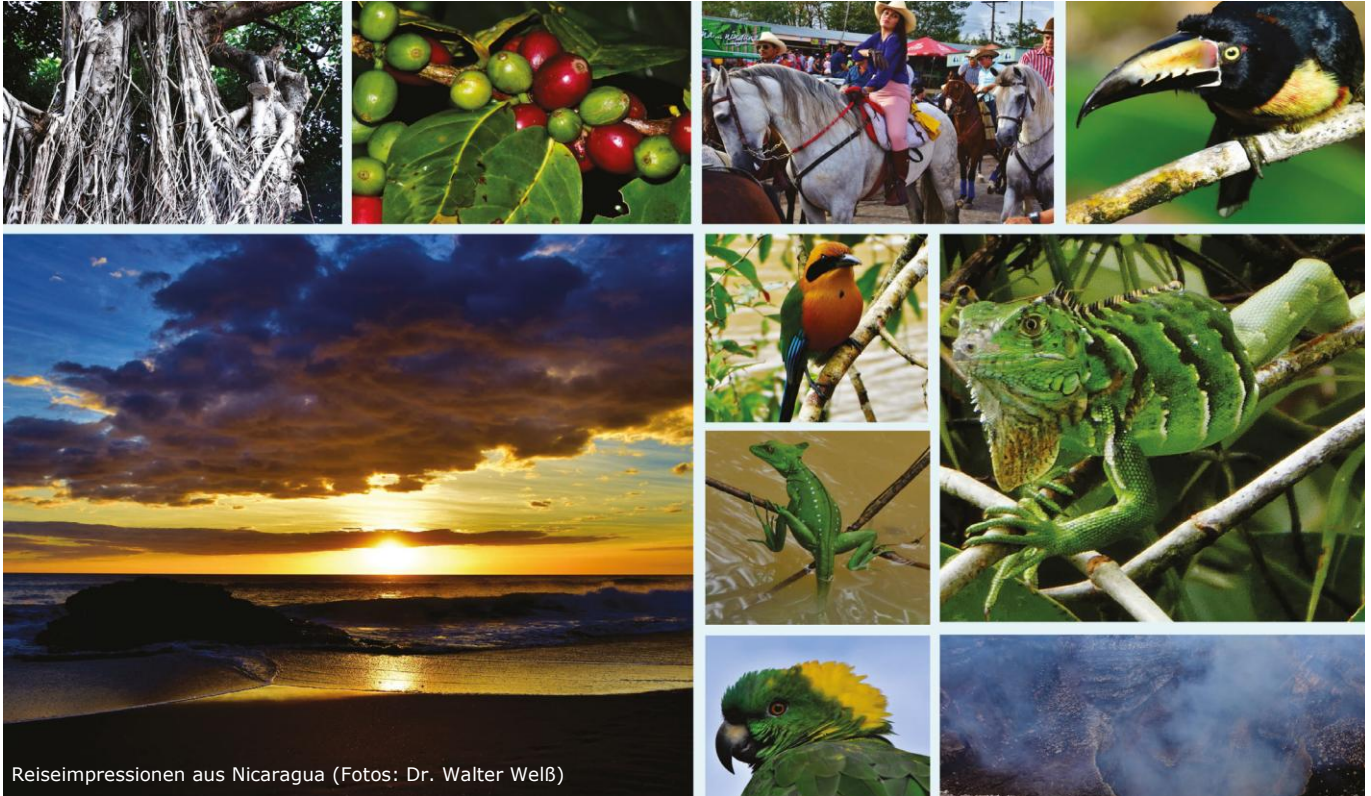

San Carlos in Nicaragua ist seit über 25 Jahren Partnerstadt von Erlangen. Vielerlei Begegnungen zwischen Menschen der beiden so unterschiedlichen Länder führten zu zahlreichen unterstützenden Projekten.

Von San Carlos aus geht es auf dem Nicaragua-See zum Solentiname-Archipel mit einer reichen Vogelwelt. Die Insel Mancarrón ist bekannt durch Maler und Balsaholzschnitzer, die durch Ernesto Cardenal, den Gründer der Kirche der „Bauern von Solentiname“, zu ihrer Kunst angeregt wurden. Eine Bootsfahrt auf dem Rio San Juan entlang von Wäldern, die noch Spuren des Tropensturms „Otto“ zeigen, führt an die Atlantikküste, wo mit den Rama noch Nachkommen der Ureinwohner leben.

Das üppige Pflanzen- und reiche Tierleben des Regenwaldes lässt jeden Schritt zum Erlebnis werden. Im stärker besiedelten Westen des Landes werden die alten Kolonialstädte León und Granada besucht und aktive Vulkane bestiegen. Die klimatischen Bedingungen im Hochland von Matagalpa eignen sich zum ökologischen Kaffeeanbau in den Bergnebelwäldern. Über eine Reise in dieses tropische Land berichtet der Biologe Dr. Walter Welß.

Der Freundeskreis Botanischer Garten Erlangen:

Im März 1998 wurde der "Freundeskreis Botanischer Garten Erlangen e.V." gegründet.

Ziele des Freundeskreises sind es zum Erhalt des Gartens beizutragen, den Garten im Bewusstsein der Öffentlichkeit zu verankern und mitzuhelfen, dass der Botanische Garten als "grüne Oase im Herzen Erlangens" weiterhin kostenlos zugänglich bleibt.

Am 20.04.2016 wurde Dr. Walter Welß zum Vorsitzendes des Freundeskreises gewählt.

Veranstalter

DGGL Landesverband Bayern Nord e.V.

Deutsche Gesellschaft für Gartenkunst und Landschaftskultur e. V.

Geschäftsführung Herr Lars Möller c/o Büro Adler & Olesch

Marienstraße 8 | 90402 Nürnberg | Tel. 0911-230897-25 | Fax 0911-230897-39

Sparkasse Mittelfranken-Süd

IBAN DE2176450000000000 7858 57 BIC BYLADEM1SR5

Deutsche Gesellschaft



DGGL

für Gartenkunst und Landschaftskultur e.V.

www.dggl-nordbayern.de | info@dggl-nordbayern.de